

Zarządzenie nr 30
Prezydenta Miasta Torunia
z dnia 5 lutego 2009 roku

zmieniające zarządzenie w sprawie ustalenia wewnętrznej struktury organizacyjnej i szczegółowego zakresu działania Wydziału Geodezji i Kartografii Urzędu Miasta Torunia

Na podstawie § 24 Regulaminu Organizacyjnego Urzędu Miasta Torunia stanowiącego załącznik nr 1 do zarządzenia nr 25 Prezydenta Miasta Torunia z dnia 31 stycznia 2005 r. w sprawie nadania Regulaminu Organizacyjnego Urzędowi Miasta Torunia (zmienionego zarządzeniami nr 290 z dnia 4 września 2006 r, nr 56 z dnia 7 marca 2007 r, nr 58 z dnia 14 marca 2007 r, nr 84 z dnia 28 marca 2007 r, nr 158 z dnia 15 czerwca 2007 r, nr 177 z dnia 4 lipca 2007 r., nr 307 z dnia 5 listopada 2007 r., nr 170 z dnia 11 sierpnia 2008 r.) zarządza się, co następuje:

§ 1. Załącznik nr 2 do zarządzenia nr 348 Prezydenta Miasta Torunia z dnia 17 października 2005 r. w sprawie ustalenia wewnętrznej struktury organizacyjnej i szczegółowego zakresu działania Wydziału Geodezji i Kartografii Urzędu Miasta otrzymuje brzmienie jak w załączniku do niniejszego zarządzenia.

§ 2. Wykonanie zarządzenia powierzam Dyrektorowi Wydziału Geodezji i Kartografii.

§ 3. Zarządzenie ogłasza się poprzez publikację na stronie internetowej Urzędu Miasta Torunia.

§ 4. Zarządzenie wchodzi w życie z dniem podpisania.

Prezydent Miasta Torunia

Michał Zaleski

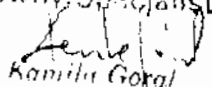
Główny specjalista

Kamila Góral

SERWIS TARY MIASTA TORUNIA

Alena Kolańska
25.02.2009

Załącznik do zarządzenia nr 30 PMT z dnia 5 lutego 2009 r.

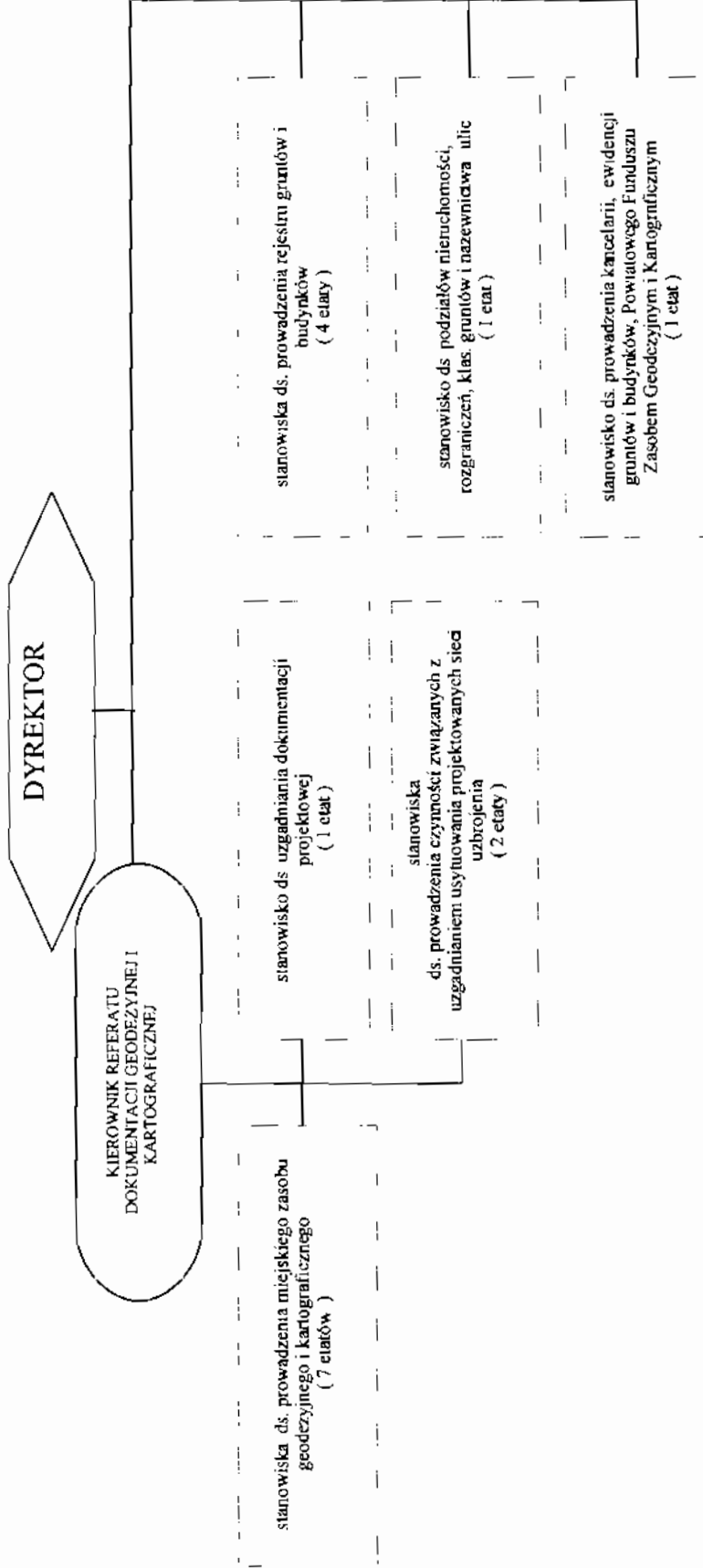
SCHEMAT ORGANIZACYJNY WYDZIAŁU GEODEZJI I KARTOGRAFII



Handwritten signature

SEWER IARZ MIASTA TORUNIA
Handwritten signature
 Miernik Kolańska
 23.1.2009

Główny Specjalista
Handwritten signature
 Kamilla Góral