"PROFIL" DARIUSZ LASOŃ
ul. Towarowa 5a, 87-100 Toruń
kom. 604 147 846
NIP: 956-154-80-42, REGON: 871196299

Województwo: kujawsko-pomorskie
Powiat: toruński
Jednostka ewidencyjna: Toruń
Obręb: 38
Działka: 247/1
Adres: Legionów 220A

# MAPA DO CELÓW PROJEKTOWYCH

## SKALA 1:500

Układ odniesienia: PL-ETRF89 , układ wsp. płaskich: PL-2000 strefa 6 (18°), układ wys.: PL-EVRF2007-NH
Sekcje mapy: 6.191.26.06.3.3; 6.191.26.06.3.1
WGiK.6640.18.2020
Służebności gruntowych nie badano.

GEODETA UPRAWNIONY
inż. Dariusz Lasoń
świad. GGK nr 17571

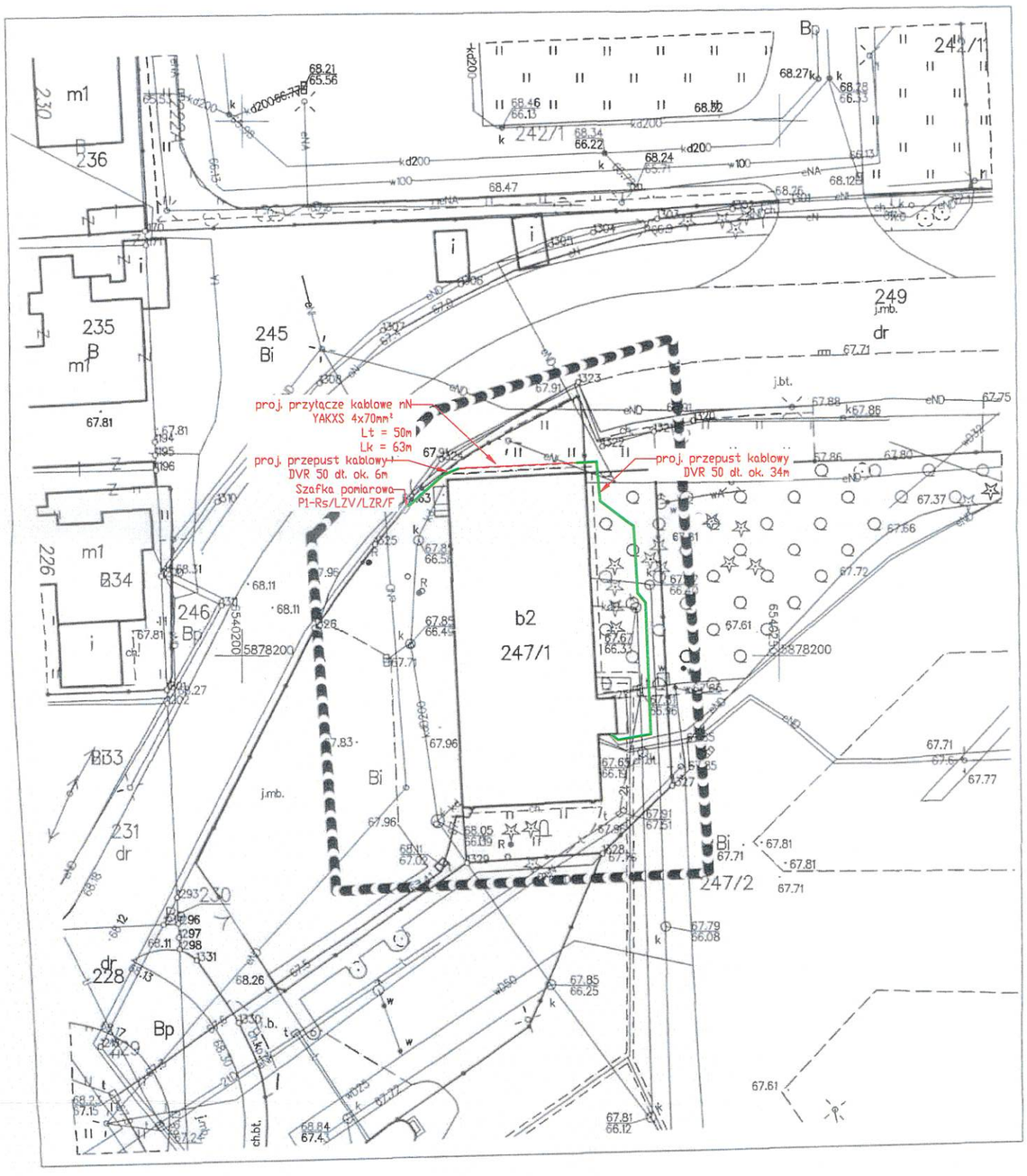


LEGENDA
- proj. przyłącze energetyczne
- proj. przepusty kablowe

ZA ZGODNOŚĆ
Z ORYGINAŁEM
mgr inż. Rafał Woźnicki
UPRAWNIENIA BUDOWLANE
do projektowania i kierowania robotami budowlanymi bez ograniczeń w specjalności instalacyjnej w zakresie sieci, instalacji i urządzeń elektrycznych i elektrotechnicznych
nr ew. KUP/0111/PWBE/16

Poświadcza się, że niniejszy dokument został opracowany w wyniku prac geodezyjnych i kartograficznych, których rezultaty zawiera operat techniczny wpisany do ewidencji materiałów państwowego zasobu geodezyjnego i kartograficznego

| | |
|---|---|
| Organ prowadzący państwowy zasób geodezyjny i kartograficzny | PREZYDENT MIASTA TORUNIA |
| Identyfikator ewidencyjny materiału zasobu - operatu technicznego | P.0463. 2020. 163 |
| Data wpisania operatu technicznego do ewidencji materiałów zasobu | 29.01.2020 |
| Imię, Nazwisko i podpis osoby reprezentującej organ | KIEROWNIK REFERATU inż. Andrzej Sitwowski |

RAVI
RAVI Rafał Woźnicki
ul. Tadeusza Kościuszki 49A/2
87-100 Toruń

| | |
|---|---|
| Nazwa Inwestora | Gmina Miasta Toruń, ul. Wały Gen. Sikorskiego 8, 87-100 Toruń |
| Nazwa zadania | Budowa przyłącza elektroenergetycznego do budynku administracyjno-biurowego |
| Adres | Jednostka ew.Toruń, obręb 38, dz. 247/1, Toruń, gm. Toruń |
| Tytuł rysunku | PROJEKT ZAGOSPODAROWANIA TERENU |

| Branża | Etap projektu | Skala | Arkusz/Arkuszy | Format | Nr rysunku |
|---|---|---|---|---|---|
| ELEKTRYCZNA | ZG | 1:500 | 1 / 1 | A3 | Z01 |

| Projektował | Uprawnienia | Data podpisu | Podpis |
|---|---|---|---|
| mgr inż. Rafał Woźnicki | KUP/0111/PWBE/16 Uprawnienia do projektowania i kierowania robotami budowlanymi bez ograniczeń w specjalności instalacyjnej w zakresie sieci, instalacji i urządzeń elektrycznych i elektroenergetycznych | 29.11.2023 | |
| Specjalność: elektryczna | | | |