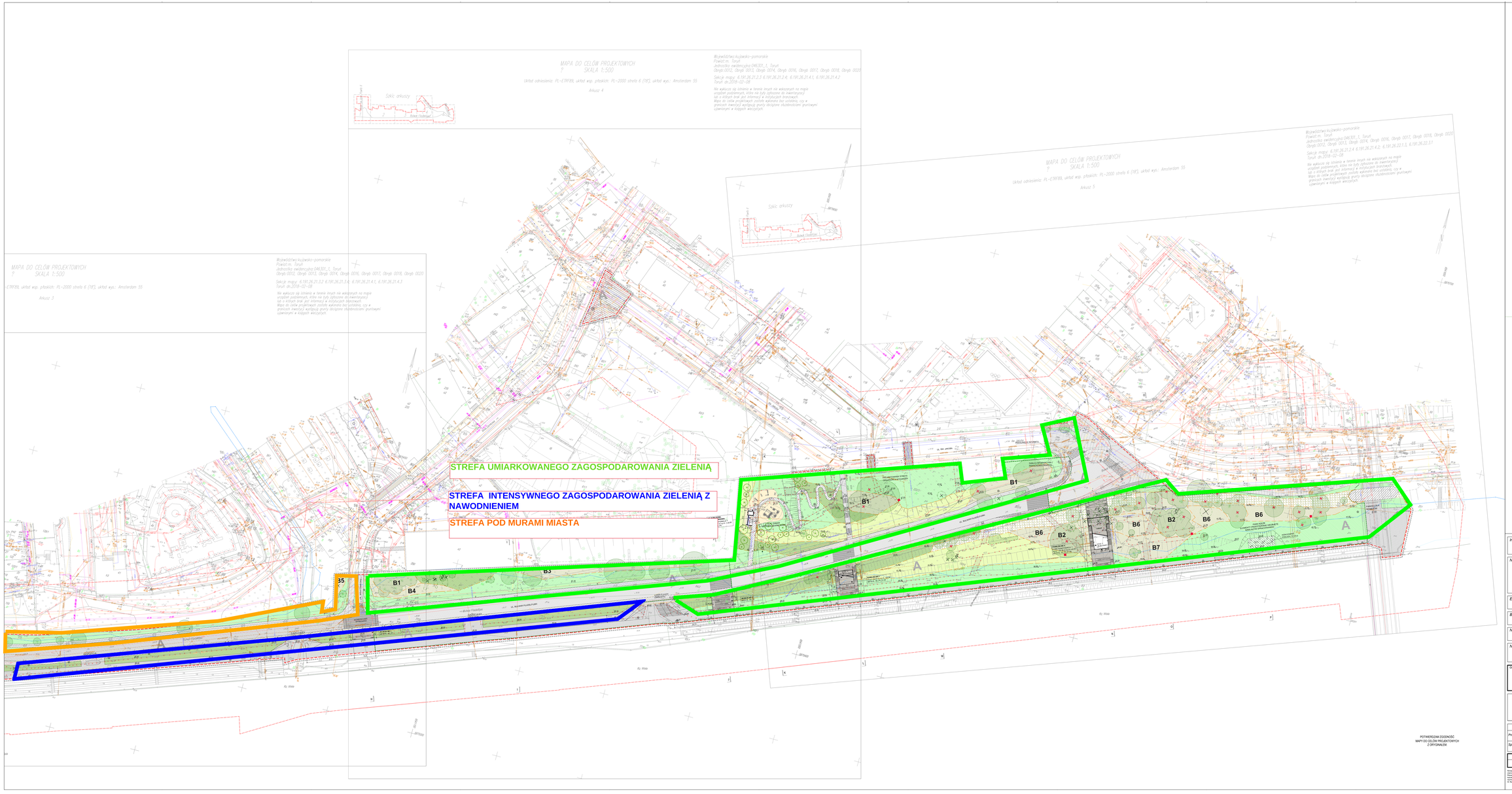

LEGENDA

PROJEKTOWANE DRZEWO LISIE

PROJEKTOWANE DRZEWO OWOCOWE (WYSOKOPIENNE DAŃ WYSOKA LUB WYSOKA ZIMROWA) 1.5M. (WILBIN)

STRAWIŁCE DRZEWA LISIE

HYDRANT PPOŻ. 70MM (NADZIEMNY)

LAMPA

KOSZ NA ODPADY

KOSZ NA PSIE SZCZEKI

ROWEROWNIA (LUBŁ) ORAZ CZWORONÓŻNIK

STUDNIA ROWEROWA

STRAWIŁCE PANEL INFORMACYJNO PROMOCYJNY

STRAWIŁCE INFOMAT

TABLICA INFORMACYJNA (TRANSZYNA PROJECTU)

STRAWIŁCE NAWIERZCHNIA ASFALTOWA - DZIANA

STRAWIŁCE NAWIERZCHNIA Z KOSTKI GRANITOWEJ, CYG. TIP. (WILBIN)

STRAWIŁCE DRZEWA

STRAWIŁCE TRAWNIA

PROJEKTE PIŁCE ZLEONIĘ (CHAMAECYPARIS ASYLTONIS) MARKOWNE NA CZERWONO

MASTKA BASENOWA, PRZYSTANKOWA, ZAPRAWNA MINERALNA SPORNA

BETON ASFALTOWY - PARKING, DATOWA AUTOBUSOWA

PLITY GRANITOWE Z OBRZEŻEM Z KOSTKI GRANITOWEJ, CYG. TIP. (WILBIN) PODSTAWOWYCH, LUCERNA

BETON CZARNY/TAN, SZARY - NA DAWA (NAWIERZCH)

KOSTKA RZĘDOWA, SZARY GRANIT (WILBIN) - NA DAWA - PRZEJŚCIE ZWIERZĄTAMI

POWIERZCHNIA ZIELONAWA

BETON ASFALTOWY, SZARY - ŚLIZGA NAWIERZAMI

NOWOCZESNA PIŁCZEŃ PODSTAWA SIEŻA

PLITY BETONOWE AŻUROWE

STRAWIŁCE UMOCNIANIE NABRZEŻA

NAWIERZCHNIA PIASZCZYSTA

GRANIT WIELOKI

GRANICA OPRACOWANIA

ETYGRAFIKNE SNAKETICZNE, ZAR EVAPU ORIGINAL

LINIA WODY STUŁTNEJ WG. ZAL. NR. 5 (WILBIN) ORAZ ZAL. NR. 6 (WILBIN)

OBSZAR DO UREGULOWANIA DE O EXPROPRIOWANIE PUNO

ZAKRES AUTALIZACJI MAPY DO CELÓW PROJEKT.

STRAWIŁCE ZIEMNY BUDOWLANE NIEUMACZONE (PRACOWNIKAMI)

OBSZAR STRAWIŁCENIA ZIEMNY BUDOWLANE ROZDŁUGAMI GEO

STRAWIŁCE ZIEMNY BUDOWLANE PRZEWIĘKSZONE (PRACOWNIKAMI)

PROJECTOWANE RĘDNIA TERENU, WYSOKOŚĆ N.P.M.

STRAWIŁCE RĘDNIA TERENU WYSOKOŚĆ N.P.M.

PROJECTOWANE SKARPY

WŁAZ DO PROJECTOWANEGO BUDYNKU

OBRYS PROJEKT. PAWILONU

STRAWIŁCE PLITY CHODNICZE

DRZEWA LIŚCIENY STRAWIŁCE

DRZEWA DO USUNIĘCIA

LOKALIZACJA DEMONTAŻU ELEMENTÓW OTOPIN Z ZIEMNA Z ZAZNAWCZYM

LOKALIZACJA MIEJSCA UŻYTKOWANIA ULATWACZAK

PROJEKTOWANA ROŚLINNOŚĆ:

DATA PODSUMOWUJĄCA RÓŻNE RODZAJE PROJECTOWANEJ ROŚLINNOŚCI

TRAWNIK STRAWIŁCE PRZETWACZONE (ZAKRAPIANE)

TRAWNIK DAŁAJĄCE NA WIOSNĘ W WIDOCZNIE ZLEWNIA/WYSOKO NAWIERZCHNIA OTWARCIOWYCH - ZAKRAPIANE

TRAWNIK DAŁAJĄCE NA WIOSNĘ W WIDOCZNIE SENIE DRAKCYZCZEGÓNCZYCH

TRAWNIKI NA NAWIERZCHNIA NOWOCZESNEJ POD PARK SIEŻA

POWIERZCHNIA LICZ **0011.00M2**

POWIERZCHNIA BYLIN **1201.00M2**

B1 BYLINY W WIDOCZNYCH OKIENKOWYCH I PRZEDSTAWIONYCH POD KONIONAMI DUŻYCH DRZEW - Pachnidło kaucyjne (Polygonatum verticillatum)

B2 BYLINY CZEKAJĄCYCH NATŁUSZCZYCH NA WIOSNĘ - Barwinek pospolity (Vinca minor), Czarnuch (Ilex colchica), Bluszcz pospolity (Lunaria rediviva), Pachnidło kaucyjne (Polygonatum verticillatum), Pierwiosnek lekarski (Primula vera), Konwalia majowa (Convallaria majalis), Przylaszczka pospolita (Anemonoides nemorosa), Przylaszczka Ledebora (Anemonoides ledebouriana), Zawilec gwiazdkowy (Anemone blanda), Podagrycznik pospolity (Aegopodium podagraria), Nieśmiertelnik wonny (Eryngium giganteum)

B3 BYLINY CZEKAJĄCYCH NA GEOLIGA WIOSTRA (TOM) - Knieć błotna (Caltha palustris), Przylaszczka majowa (Anemone nemorosa), Pachnidło kaucyjne (Polygonatum verticillatum), Pierwiosnek lekarski (Primula vera), Konwalia majowa (Convallaria majalis), Kostrzewa rzadkokłosa (Brachypodium sylvaticum), Pierzchnica Ulmaria (Filipendula ulmaria), Bluszczyk kurdybanek (Glechoma hederacea), Ciemierzyca wielkokwiatowa (Helleborus niger), Przylaszczka pospolita (Anemonoides nemorosa), Przylaszczka Ledebora (Anemonoides ledebouriana), Zawilec gwiazdkowy (Anemone blanda), Podagrycznik pospolity (Aegopodium podagraria), Nieśmiertelnik wonny (Eryngium giganteum)

B4 BYLINY NA ZAKRZEWIONYCH SKARPACH, SKAŻEŃ (TOM) - Krwawnik pospolity (Achillea millefolium), Przyporotnik mięsny (Lathyrus niger), Kozłek lekarski (Valeriana officinalis)

B5 BYLINY CZEKAJĄCE POD MURAMI W GLEDNACH POD POZIOMEM DRZEWARM - Barwinek pospolity (Vinca minor)

B6 BYLINY NA ZAKRZEWIONA PALISADY I SKARPACH POD POZIOMEM DRZEWARM - Krwawnik pospolity (Achillea millefolium), Kotgrzyb zwykłe (Alius vulga), Żmiłek lecznicza (Ajuga reptans), Żmiłek pozgięty (Ajuga reptans), Przetacznik Mouseyi (Veronica mouseyi), Przetacznik Ledebora (Veronica ledebouriana), Przetacznik sachaliński (Veronica sachalinensis), Przetacznik kaukazski (Veronica kaucasica), Przetacznik ukraiński (Veronica ucrania), Przetacznik ukraiński (Veronica ucrania)

B7 BYLINY NA STANOWISKACH SŁONECZNYCH - Krwawnik kroksawy (Achillea ptarmica), Zawciąg wiśniowy (Knautia arvensis), Kozłek lekarski (Valeriana officinalis), Przetacznik ukraiński (Veronica ucrania), Przetacznik Mouseyi (Veronica mouseyi), Przetacznik Ledebora (Veronica ledebouriana), Przetacznik sachaliński (Veronica sachalinensis), Przetacznik kaukazski (Veronica kaucasica), Przetacznik ukraiński (Veronica ucrania), Przetacznik kaukazski (Veronica kaucasica), Przetacznik ukraiński (Veronica ucrania), Przetacznik ukraiński (Veronica ucrania), Przetacznik kaukazski (Veronica kaucasica

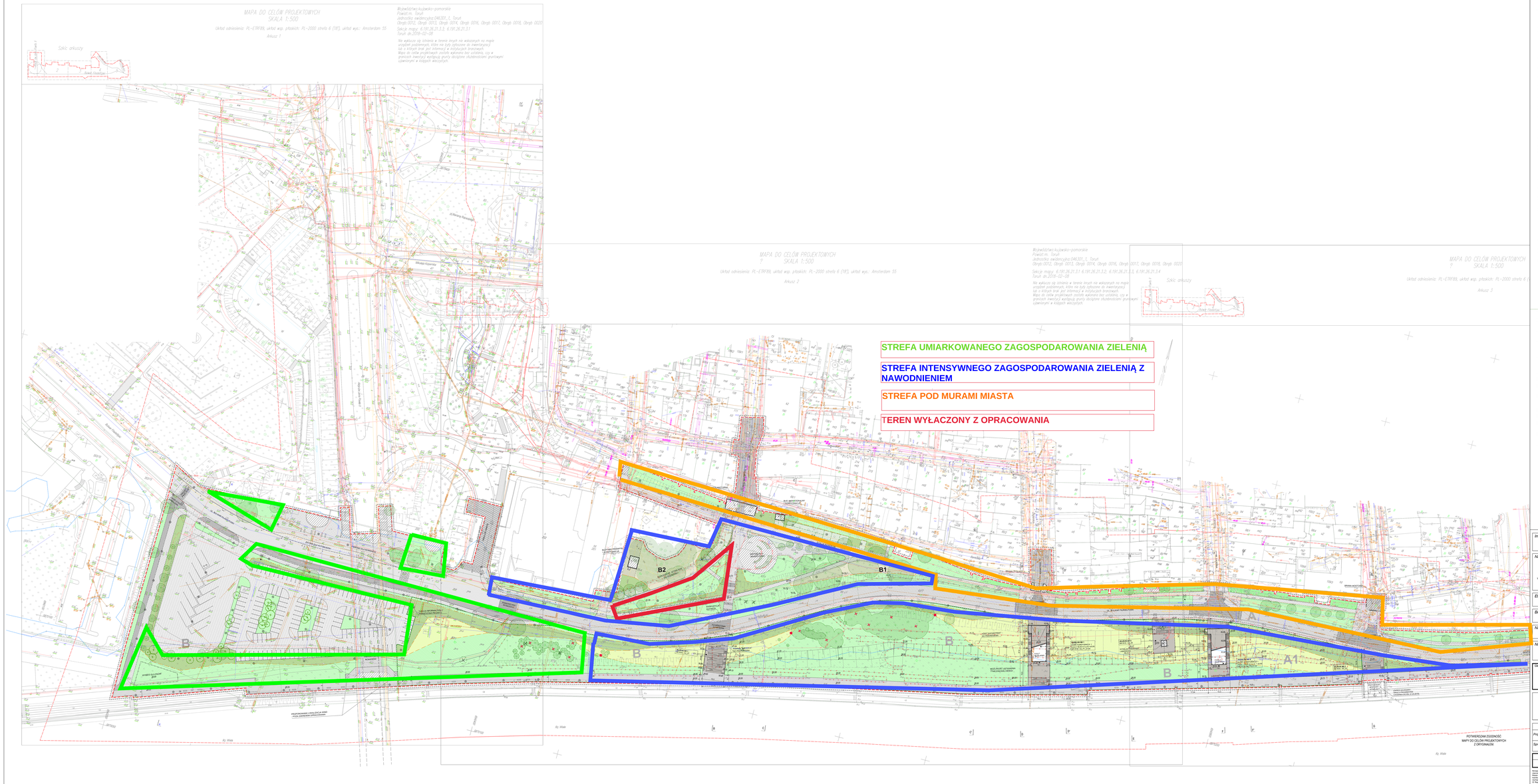

LEGENDA

PRZESTRZENIE ZIELONE
PRZESTRZENIE ZIELONE ZAGOSPODAROWANE ZAGOSPODAROWANIE ZIELENI WYSOKIEJ/ŚREDNIEJ/TYP JALOWIEC
STRYSZAŁE ZIELENIOWE
HYDRANT PPOŻ. (NAD NADZIEMNY)
LAMPA
KOSZ NA ŚMIECI
KOSZ NA PSIE EKSKREMENTY
PODSUSZARKA LUDZI ORAZ CZWORONOŻNA
STOJAK ROWEROWY
STRELECZY PANEL INFORMACYJNO-PROMOCYJNY
STRELECZY WIDZIAŁ
TABLICA INFORMACYJNA / PANEL/ZNAK PROJEKTU
STRELECZA NAWIERZCHNIA ASFALTOWA - JEZDNIA
STRELECZA NAWIERZCHNIA BETONOWA - PŁYTA BETONOWA / JALOWIC JAKUBA L.
STRELECZY CHODNIK
STRELECZY TRAWNIK
PRZEJŚCIE PIESZO JEZDNIĄ (NAWIERZCHNIA ASFALTOWA) - MARKOWANIE NA CZARNO/BIAŁO
SZATA ROŚLINNA - ZIELEŃ WYSOKA/ŚREDNIA/NISKA/MIKROKLIMA SPORNA
BETON ASFALTOWY - PAMIĘĆ, DETAL/ AUTOBUSOWA
PLITY GRANITOWE Z OBRZEŻEM (FASTRY GRANITOWE) - NAWIERZCHNIA/MARKOWANIE - CHODNIKI
BETON STAMPOWANY, SCHRY - BLACHA WARSZ.(S)
KOSTKA RZĘDOWA, SCHRY GRANIT - NAWIERZCHNIA - PLAC - PRZEJŚCIE / PRZESTRZENIE
POWIERZCHNIE DREWNIANE
BETON ASFALTOWY, SCHRY - BUDZIK WAWRZYNIEC
NOWOCZESNE PODŁOŻE PODŁAHA BIEŻNI
PLITY BETONOWE UŁOŻONE
STRELECZY UMOCNIENIE NARZUTOW
MARKOWANIA PASZPORTOW
GRANIT WIELOBY
GRANICA OPRACOWANIA
STANOWISKO INWENTYCZ. (WYCZYNY I ORGAN)
LINIA WŁOŚCI STUŁETNIEJ (LINIA WŁOŚCI - PLAN WIELKOŚCI KOMUNALNEJ)
OBSZAR DO UMOCNIENIA NE Z DOPRAWDZANIEM PIASU
ZBIORNIK WITACZEWSKI MAPY DO CELÓW PROJEKTU
STRELECZY OBSZARY BUDOWLANE WEDŁUG OPRACOWANIAMI
STRELECZE OBSZARY ZIELONE ORAZ OBSZARY ROZŁUSZCZONY GRÓD
STRELECZE OBSZARY ZIELONE ORAZ PRZESTRZENIOWE DO RUCHOWU
PRZESTRZENIE RÓŻNE TERENU, WYSOKOŚĆ N.P.M.
STRELECZE PIĘKNE TERENU WYSOKOŚĆ N.P.M.
PRZESTRZENIE SKARPY
WŁAZY DO PRZESTRZENNIEGO BUDYNKU
OBRYS PRZEJAZT, PIWNICZNU
STRELECZE POLEGY CUMOWNICZE
DRZEWA - WIDZIAŁY STRZAŁKI
DRZEWA DO USUNIĘCIA
LOKALIZACJA DONARZAN DLA ZWIERZĄT / PTORSI / OTOPAK Z ZUSAMKITAN
LOKALIZACJA DEPRPRIS SZCZYTOW PLATANÓW

PROJEKTOWANA ROŚLINNOŚĆ

LINIA ROZGRANICZAJĄCA RÓŻNE RODZAJE PROJECTOWANEJ ROŚLINNOŚCI

NAJWIĘKSZA STRELECZA PRZEWAGA DO REGENERACJI

TRAWNIKI ZAKŁADANE NA SKRAJU W MIEJSCACH ZAPRZESTANIA NAWOŻENIA LITWARDZENIA - ZAPRZESTANIE NAWOŻENIA - CHODZENIA

TRAWNIKI ZAKŁADANE NA SKRAJU W MIEJSCACH SIANE ZAWIĄCZDZIENNICZA

TRAWNIKI NA NAWIERZCHNI NONKORZENNEJ - POD PIANI SIEDZI

POWIERZCHNIA TRAWNIKÓW ZAJŁAWA KORZATCHYCH: **20705,00M2**

UŁÓŻ

POWIERZCHNIA UŁÓŻ **6852,00M2**

BYLINY

POWIERZCHNIA BYLIN **5395,00M2**

B1 BYLINY W MIEJSCACH ZACIENIONYCH - PRZESTRZENIA POD KARONAMI DUŻYCH DRZEW - Pigonnia causcyna (Pelgadium vulgare)

B2 BYLINY CIENIOLUBNE WITAŁNE RUNO (CIEŃ) - Barenat aquatic (Urtica ulcen), Sapiens ridis (Geranaldum ulbum), Jarzmia pierwsza (Lunaria nascaiyo), Pernicenak dwuzi (Pirnica) ueni, Kometa najsza (Cornaldie najjim), Ciemiężyca zielona (Veratrum viride), Ciemiężyca białaa (Veratrum album), Ciemiężyca czarna (Veratrum nigro) Podgrzybek pospolity (Agaporidon pseudgrzyb), Nerwiczka wartoci (Knaldim Bo-nigro)

B3 BYLINY CIENIOLUBNE NA DEGLIDZIE WYLOTÓW CYTRIN - Kinsz ozdna (Lathyrauyrtu), Przyjemnie mapa (Jerusalem mirtu), Ciemiężyca zielona (Veratrum viride), Ciemiężyca białaa (Veratrum album), Ciemiężyca czarna (Veratrum nigro), Nerwiczka wartoci (Knaldim Bo-nigro), Dzwonnica pokrzywa (Campanula trachelium), Dzwonnica brzoskwiniolistna (Campanula persicifolia), Dzwonnica rozpiorzysta (Campanula latifolia), Dzwonnica rozłogowa (Campanula rapunculoides), Dzwonnica rozłogowa (Campanula rapunculoides)

B4 BYLINY NA SKARPACH - Ciemiężyca zielona, Sanicle (Cirsium - Ornaunik przyjemny (Achillea millefolium), Przyjemnie mapa (Jerusalem mirtu), Kulbin bituminy (Jasmi-gillcrowd)

B5 BYLINY OBFITACHCH POD MURAMI I W GŁĘBOKICH POSZTEPNYCH DRZEWAMI - Barenat pospolity (Urtica ureni), Ciemiężyca zielona (Veratrum viride)

B6 BYLINY NA STANOWISKACH POŁUDNIOWYCH - SUCHOCZNE POD POSZTEPNYCH DRZEWAMI - Krwawnik pospolity (Achillea millefolium), Ortopiżmo kosmaty (Ortur mysle), Tymiankt tarczowy (Chamamaryan saepelhyb), Żmudek pogłęp (Ranchamyrtle Rosmari), Ciemiężyca zielona (Veratrum viride), Ciemiężyca białaa (Veratrum album), Ciemiężyca czarna (Veratrum nigro), Przyjemnie czarnobrzeg (Regardum vulgare), Krwawnik wonny (Rugdanteri ulebiaus)

B7 BYLINY NA STANOWISKACH SUCHOCZNE - Krwawnik kolowaty (Achillea pierwsze), Dzwonnica rozłogowa (Jerusalem mirtu), Dzwonnica brzoskwiniolistna (Campanula persicifolia), Dzwonnica rozłogowa (Campanula rapunculoides), Dzwonnica rozłogowa (Campanula rapunculoides), Ortopiżmo kosmaty (Ortur mysle), Żmudek pogłęp (Ranchamyrtle Rosmari), Przyjemnie czarnobrzeg (Regardum vulgare), Krwawnik wonny (Rugdanteri ulebiaus)

BYLINY W UMIARKOWANYCH WARP TYPU ZAGOSPODARTA

POWIERZCHNIA BYLIN **2195,00M2**

KRZEWY NONPROJECTOWANE

POWIERZCHNIA KRZEWÓW **7600,00M2**

PROJECTOWANY KSZY DRZEW

PROJECTOWANA DRZEWA (KP UŁAD WYSOKI)